

¡ENCONTRAMOS EL LUGAR PERFECTO PARA TI!



Código:
11360

\$ 15,500.00 MXN

¡ENCONTRAMOS EL LUGAR PERFECTO PARA TI!

Departamento en Renta o Venta en Angelópolis

Calle: Cúmulo de virgo **Col:** Corredor Comercial Desarrollo Atlixcayotl,
Puebla, Puebla

COMENTARIOS DEL VENDEDOR

EXCLUSIVO DEPARTAMENTO EN VENTA O RENTA EN PISO 17, CON VISTA A LOS VOLCANES Y EXCELENTE UBICACIÓN CERCA DEL ECOPARTQUE METROPOLITANO QUE CONECTA CON PARQUE LINEAL Y LA ESTRELLA DE PUEBLA. Ubicado a 5 minutos del Tecnológico de Monterrey y de boulevard Atlixcáyotl, frente al CCU, a 5 minutos del museo de arte barroco, a 5 minutos de la avenida 11 sur, a 3 minutos del Hospital Ángeles. El departamento ofrece 2 habitaciones con baño completo y closet, la habitación principal incluye vestidor, un baño para visitas, espacio para sala y comedor, cocina integral y un pequeño cuarto de lavado. El edificio cuenta con amenidades como alberca climatizada con un jacuzzi a un costado, gimnasio, área de niños, cancha de pádel con terraza y un salón de usos múltiples. Además incluye dos cajones de estacionamiento subterráneo y con la ventaja de tener el mantenimiento incluido. *Cuota de mantenimiento de \$2,500.00 ya incluida en el precio de renta* ¿Quieres conocer el departamento?, Envíanos un mensaje para agendar tu visita. EasyBroker ID: EB-LN8590

 2  3   148.00  2 

DATOS DEL VENDEDOR

Nombre: info@sierramichelena.com.mx

Télefono: 2222436310

Correo Electrónico: info@sierramichelena.com.mx

¡ENCONTRAMOS EL LUGAR PERFECTO PARA TI!



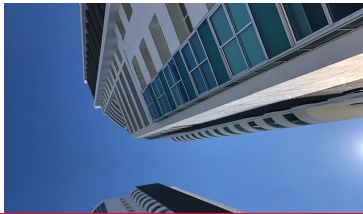
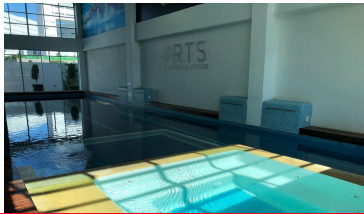

www.pinnmx.com